

# CHAMAMENTO

# Ocupa

Centro Cultural Fundação CSN

A Fundação CSN vem por meio deste regulamentar o procedimento para ocupação de três salas do Centro Cultural Fundação CSN em Volta Redonda no período de 19/03/2018 a 14/12/2018.

O Chamamento tem como objetivo apoiar projetos em consonância com as linguagens trabalhadas e desenvolvidas no Centro Cultural envolvendo arte, cultura e educação. A ocupação será gratuita, para realização de apresentações de teatro, dança, música, artes visuais, cultura popular e literatura, ensaios, seminários, formações, contação de história, pesquisas, saraus.

**A Fundação CSN e o Centro Cultural, como equipamento cultural, apoiam:**

- Iniciativas que tenham conteúdo ou formato inovador.
- Iniciativas que promovam, reforcem e construam relacionamentos com a comunidade.
- Projetos que sejam inclusivos, multiplurais e democráticos.
- Projetos que respeitem à diversidade de classe social, raça, sexo e ideologia.
- Projetos que respeitem o meio ambiente (fauna e flora).

**Período da Ocupação:** de 19/3/2018 a 14/12/2018

**Frequência:** ocupação semanal ou conforme a necessidade do projeto a ser combinada no ato da inscrição.

## 1- Inscrições

Presencial na recepção do Centro Cultural. Deverá ser realizada pelo responsável do grupo ou coletivo, para grupos com participantes menores de idade, um responsável maior de idade deverá assinar pelo grupo.

**Documentos Necessários:** RG , CPF, proposta do projeto e conteúdo da ação a ser realizada.

**Período:** 22/2/2018 a 9/3/2018

**Endereço:** Rua 21, 402. Vila Santa Cecília. Volta Redonda- RJ

**Horário:** 9h às 21h30

**Telefone:**(24) 3343-3990

Para avaliação das inscrições, a Curadoria do Centro Cultural levará em consideração a linguagem e adequação com as ações desenvolvidas no espaço, relacionadas à arte, cultura e educação. Após análise do projeto, o Centro Cultural entrará em contato com os grupos/artistas selecionados.

# CHAMAMENTO

# Ocupa

Centro Cultural Fundação CSN

## 2- Salas para ocupação

### Sala Movimento

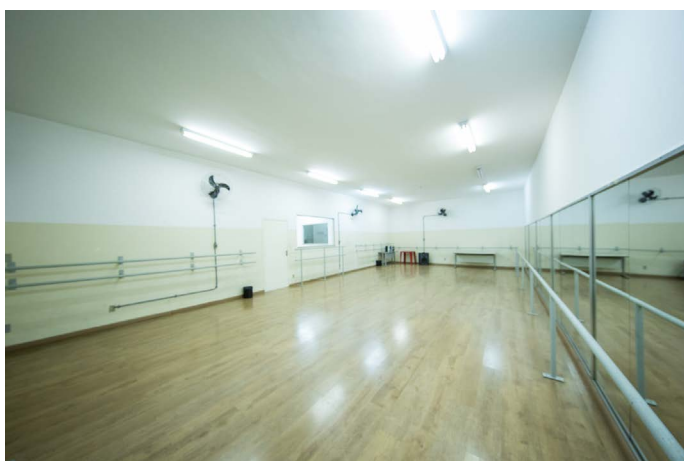

**Ideal para as linguagens artísticas:**

dança, teatro e grupos de cultura popular.

**Área:** 77m<sup>2</sup>

**Capacidade Máxima:** 40 pessoas

**Disponibilidade para ocupação:** de segunda a sexta-feira. Pode ser semanal ou pontual, de acordo com a necessidade de cada atividade.

**Horário:**

- 9h às 11h
- 11h às 13h
- 13h30 às 17h30
- 17h30 às 19h30
- 19h30 às 21h30

### Sala Desenhista

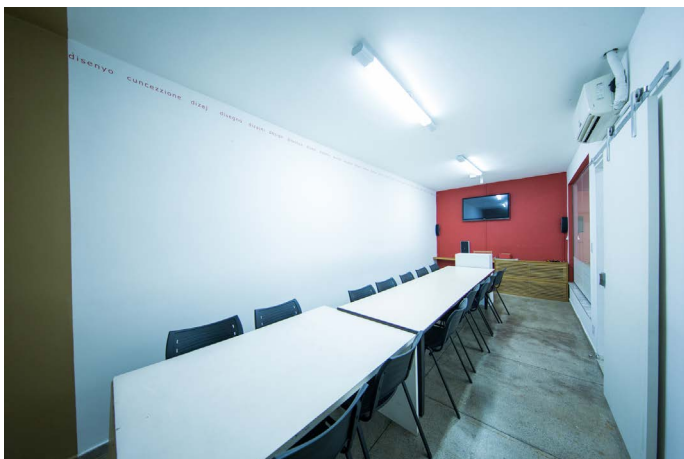

**Ideal para as linguagens artísticas:**

desenho, pintura e encontros de grupos de até 15 pessoas.

**Área:** 20m<sup>2</sup>

**Capacidade máxima:** 15 pessoas

**Disponibilidade para ocupação:** de segunda a sexta-feira. Pode ser semanal ou pontual, de acordo com a necessidade de cada atividade.

**Horário:**

- 9h às 11h
- 11h às 13h
- 13h30 às 17h30
- 17h30 às 19h30
- 19h30 às 21h30

# CHAMAMENTO

# Ocupa

## Centro Cultural Fundação CSN

### Sala Maestro Franklin

Espaço destinado a apresentações de teatro, contação de histórias, dança, música, sarau, encontros de formação, seminários e espetáculos abertos ao público.

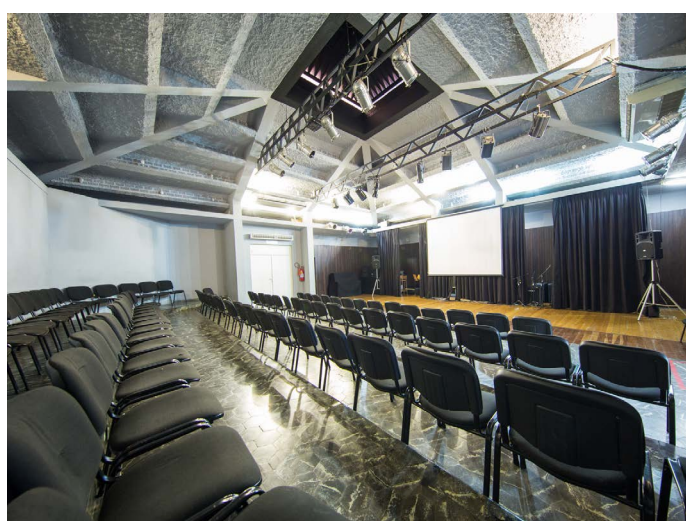

**Ideal para as linguagens artísticas:** teatro, contação de histórias, dança, música, sarau, encontros de formação e seminários.

**Área:** 130m<sup>2</sup>

**Capacidade Máxima:** 100 pessoas

**Disponibilidade para ocupação:** de segunda a sexta-feira.

**Horário:**

- 19h30 às 21h30

A ocupação desta sala é destinada a atividades abertas ao público. Pode ser semanal ou pontual, de acordo com a necessidade de cada atividade.

**Observação:** Caso o grupo falte 3 vezes consecutivas sem justificativa prévia, perderá o direito a ocupação do espaço. O horário será concedido para os coletivos em lista de espera.

### 3- Contrapartidas

Oferta de 1(um) produto cultural aberto ao público na linguagem artística trabalhada durante a ocupação que poderá ou não entrar na programação do Centro Cultural Fundação CSN.